

Verwaltungsrat

Walter Neuenschwander, Präsident
 Susanne Brechbühl, Vizepräsidentin
 Willy Jordi, Peter Bühler, Urs Schenker,
 Daniel Annaheim, Peter Jörg

Geschäftsleitung

Beat Hiltbrunner
 Vorsitzender der Geschäftsleitung

Bruno Tanner
 Stv. Vorsitzender der Geschäftsleitung

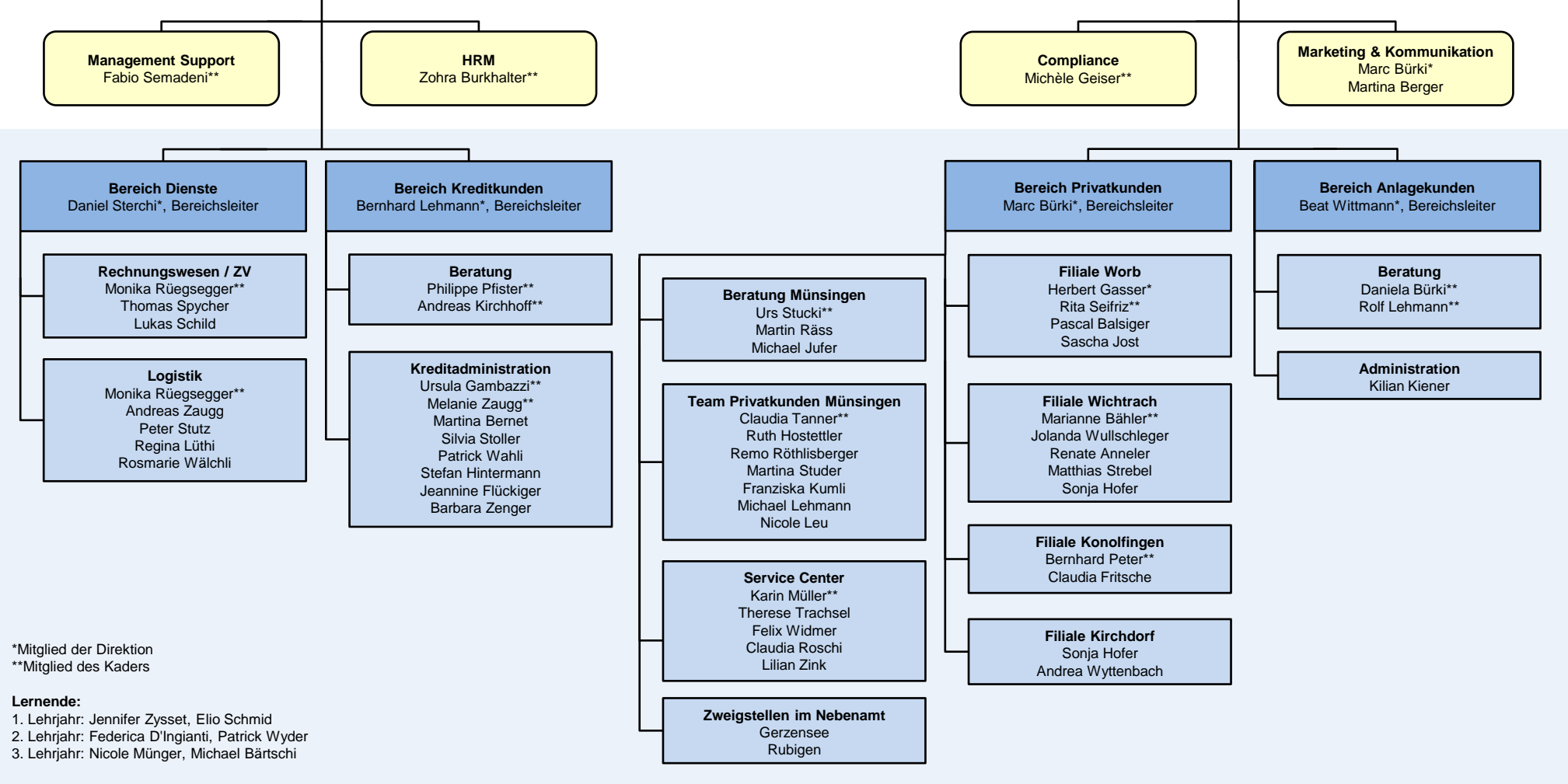

*Mitglied der Direktion
 **Mitglied des Kaders

Lernende:
 1. Lehrjahr: Jennifer Zysset, Elio Schmid
 2. Lehrjahr: Federica D'Ingianti, Patrick Wyder
 3. Lehrjahr: Nicole Mürger, Michael Bärtschi